



**PROGRAMMA TRIENNALE
PER LA TRASPARENZA E L'INTEGRITA'
(PTTI)
2014 – 2016**

AGGIORNAMENTO 2016

Approvato dal Consiglio di Amministrazione in data 25.01.2016

Publicato sul sito internet nella sezione "Amministrazione trasparente"

1. Introduzione: organizzazione e funzioni della Società	3
2. La trasparenza amministrativa.....	3
3. Procedimento di elaborazione e adozione del Programma	4
4. Iniziative di comunicazione della trasparenza	5
5. Processo di attuazione del programma	5

1. Introduzione: organizzazione e funzioni della Società

La Società è partecipata interamente dal Comune di Arco. Ai sensi dell'art. 11 comma 2 del D.Lgs. 33/2013, il presente Piano si applica limitatamente alle attività di pubblico interesse disciplinate dal diritto nazionale o dell'Unione Europea, nel caso di specie:

- gestione dei pubblici parcheggi

La struttura organizzativa di questa Società è sintetizzata attraverso il seguente organigramma:

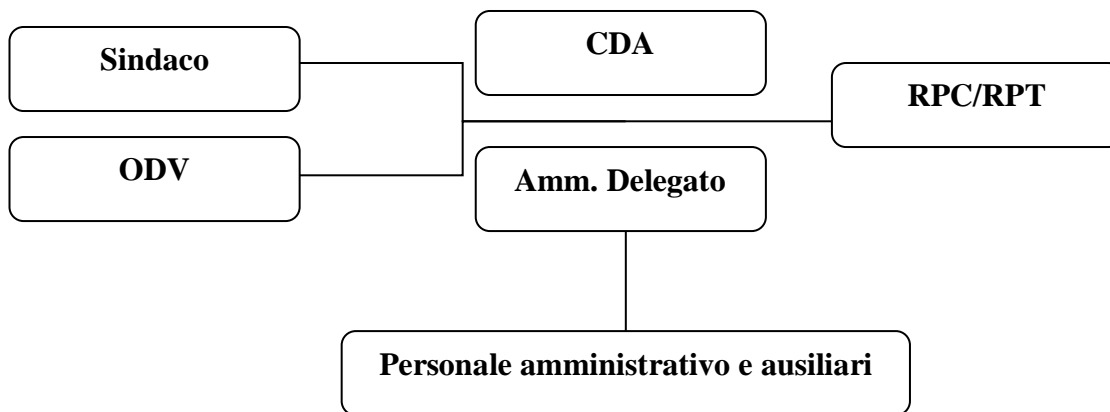

2. La trasparenza amministrativa

Il principio di trasparenza va inteso come accessibilità totale delle informazioni concernenti l'organizzazione e l'attività delle pubbliche amministrazioni, allo scopo di rendere le stesse più efficaci, efficienti ed economiche, e al contempo di operare forme diffuse di controllo sul perseguimento delle funzioni istituzionali e sull'utilizzo delle risorse pubbliche.

La trasparenza, nel rispetto delle disposizioni in materia di segreto di Stato, di segreto d'ufficio, di segreto statistico e di protezione dei dati personali, è condizione essenziale per garantire i principi costituzionali di eguaglianza, di imparzialità e buon andamento della pubblica amministrazione. Essa costituisce livello essenziale delle prestazioni erogate dalle amministrazioni pubbliche ai sensi dell'articolo 117, secondo comma, lettera m) della Costituzione.

Il principale modo di attuazione di tale disciplina è quindi la pubblicazione nel sito istituzionale di una serie di dati e notizie concernenti l'amministrazione allo scopo di favorire un rapporto diretto tra l'amministrazione e il cittadino.

La principale fonte normativa per la stesura del programma è il Decreto Legislativo n. 33/2013 sopra citato.

Le altre principali fonti di riferimento sono:

- il D. Lgs. 150/2009, “Attuazione della legge 4 marzo 2009, n. 15, in materia di ottimizzazione della produttività del lavoro pubblico e di efficienza e trasparenza delle pubbliche amministrazioni”;
- la deliberazione n. 105/2010 della commissione per la valutazione la trasparenza e l'integrità delle amministrazioni pubbliche (CIVIT), approvata nella seduta del 14 ottobre 2010, avente ad oggetto le “linee guida per la predisposizione del programma triennale per la trasparenza e l'integrità”, che definiscono il contenuto minimo e le caratteristiche essenziali del programma triennale per la trasparenza e l'integrità, a partire dall'indicazione dei dati che devono essere pubblicati sul sito istituzionale delle amministrazioni e delle modalità di pubblicazione;
- la deliberazione n. 2/2012 della CIVIT, "linee guida per il miglioramento della predisposizione e dell'aggiornamento del programma triennale per la trasparenza e l'integrità";
- le successive deliberazioni di ANAC (già CIVIT)

3. Procedimento di elaborazione e adozione del Programma

Obiettivi strategici in materia di trasparenza

1. pubblicazione dei dati e delle informazioni nelle sezione “Amministrazione trasparente”;
2. progetto di revisione dei contenuti informativi tale da favorire la massima coerenza e riconoscibilità di tutte le informazioni implementando progressivamente i contenuti minimi previsti dal D.Lgs. n. 33/2013;
3. eliminare le informazioni superate o non più significative ed in ogni caso identificare i periodi di tempo entro i quali mantenere i dati online ed i relativi trasferimenti nella sezione di Archivio, conformemente alle esplicite prescrizioni del D.Lgs. n. 33/2013.

Indicazione degli uffici e dei dirigenti coinvolti per l'individuazione dei contenuti del programma

Il Responsabile della Trasparenza (RPT) e Responsabile della Prevenzione della Corruzione (RPC), è individuato nel Consigliere senza deleghe ing. Stefano Mandelli, nominato in data 14.10.2015.

Per la predisposizione del programma, il responsabile della trasparenza ha coinvolto i seguenti soggetti: personale amministrativo, Organismo di Vigilanza.

Termini e modalità di adozione del programma da parte degli organi di vertice

Il programma triennale per la trasparenza è approvato entro il 31 gennaio di ogni anno. Il presente programma è stato approvato con deliberazione del Consiglio di Amministrazione del 25.01.2016.

4. Iniziative di comunicazione della trasparenza

Il presente programma è stato comunicato mediante pubblicazione sul sito istituzionale della Società all'indirizzo www.visitarco.it.

Nella prospettiva di migliorare le misure adottate per incrementare i propri livelli di trasparenza e per innalzare il livello di soddisfazione e di consenso sulle attività realizzate, la Società si propone di implementare altresì un servizio di gestione delle segnalazioni che consenta all'utenza di presentare istanze, suggerimenti, osservazioni che verranno poi analizzate ed istruite.

5. Processo di attuazione del programma

Referenti per la trasparenza

Il responsabile della trasparenza si avvale di una serie di referenti all'interno della Società, con l'obiettivo di adempiere agli obblighi di pubblicazione e aggiornamento dei dati nella sezione "Amministrazione trasparente".

In particolare, si individuano i seguenti soggetti, che si occupano della pubblicazione e dell'aggiornamento dei dati: Sig. ra Vanna Morandi.

Misure organizzative volte ad assicurare la regolarità e la tempestività dei flussi informativi

La Società pubblica i dati secondo le scadenze previste dalla legge in coerenza con il processo attuativo del presente programma; laddove non sia presente una scadenza, si attiene al principio della tempestività, per quanto possibile.

Il concetto di tempestività è interpretato in relazione ai portatori di interesse: la pubblicazione deve essere effettuata in tempo utile a consentire loro di esperire tutti i mezzi di tutela riconosciuti dalla legge quali la proposizione di ricorsi giurisdizionali.

La pubblicazione dei dati va effettuata di norma entro 7 giorni dall'adozione del provvedimento.

L'aggiornamento deve essere effettuato con cadenza mensile.

Misure di monitoraggio e di vigilanza sull'attuazione degli obblighi di trasparenza a supporto dell'attività di controllo dell'adempimento da parte del responsabile della trasparenza

Viste le ridotte dimensioni della Società, il monitoraggio per la verifica dei dati viene effettuato dal RPT con cadenza trimestrale.

Misure per assicurare l'efficacia dell'istituto dell'accesso civico

Ai sensi dell'articolo 5, comma 2, del decreto legislativo n. 33/2013, la richiesta di accesso civico non è sottoposta ad alcuna limitazione, quanto alla legittimazione soggettiva del richiedente non deve essere motivata, è gratuita e va presentata al responsabile della trasparenza dell'Amministrazione.

Il responsabile della trasparenza si pronuncia in ordine alla richiesta di accesso civico e ne controlla e assicura la regolare attuazione. Peraltro, nel caso in cui il responsabile non ottemperi alla richiesta, è previsto che il richiedente possa ricorrere al titolare del potere sostitutivo che dunque assicura la pubblicazione e la trasmissione all'istante dei dati richiesti.

Ai fini della migliore tutela dell'esercizio dell'accesso civico, le funzioni relative all'accesso civico di cui al suddetto articolo 5, comma 2, sono delegate dal responsabile della trasparenza ad altro dipendente, in modo che il potere sostitutivo possa rimanere in capo al responsabile stesso.

Il responsabile della trasparenza delega i seguenti soggetti a svolgere le funzioni di accesso civico di cui all'articolo 5 del decreto legislativo n. 33/2013: Sig.ra Vanna Morandi.

Per lo stato di attuazione del Programma Triennale, vedasi l'allegato alla pagine seguente.

Il RPT

Ing. Stefano Mandelli

SEZIONE "SOCIETA' TRASPARENTE" - ELENCO DEGLI OBBLIGHI DI PUBBLICAZIONE VIGENTI

Denominazione sotto-sezione livello 1 (Macrofamiglie)	Denominazione sotto-sezione 2 livello (Tipologie di dati)	Ambito soggettivo (vedi foglio 2)	Riferimento normativo	Denominazione del singolo obbligo	Contenuti dell'obbligo	Aggiornamento	Stato di attuazione
Disposizioni generali	Programma per la Trasparenza e l'Integrità	A	Art. 10, c. 8, lett. a), d.lgs. n. 33/2013	Programma per la Trasparenza e l'Integrità	Programma triennale per la trasparenza e l'integrità e relativo stato di attuazione (art. 10, cc. 1, 2, 3, d.lgs. 33/2013)	Annuale (art. 10, c. 1, d.lgs. n. 33/2013)	non applicabile ex art. 1, comma 1 lett. b) L.R. 10/2014; pubblicato i via volontaria dalla Società
	Attestazioni OIV o struttura analoga	U	Art. 14, c. 4, lett. g), d.lgs. n. 150/2009	Attestazioni OIV o struttura analoga	Attestazione dell'OIV o di altra struttura analoga nell'assolvimento degli obblighi di pubblicazione	Annuale e in relazione a delibere CiVIT	n.a.
	Atti generali	A	Art. 12, c. 1, d.lgs. n. 33/2013	Riferimenti normativi su organizzazione e attività	Riferimenti normativi con i relativi link alle norme di legge statale pubblicate nella banca dati "Normattiva" che regolano l'istituzione, l'organizzazione e l'attività delle pubbliche amministrazioni	Tempestivo (ex art. 8, d.lgs. n. 33/2013)	da implementare
				Atti amministrativi generali	Direttive, circolari, programmi, istruzioni e ogni atto che dispone in generale sulla organizzazione, sulle funzioni, sugli obiettivi, sui procedimenti, ovvero nei quali si determina l'interpretazione di norme giuridiche che riguardano o dettano disposizioni per l'applicazione di esse	Tempestivo (ex art. 8, d.lgs. n. 33/2013)	ok
				Statuto		Tempestivo	ok
	Oneri informativi per cittadini e imprese	A	Art. 12, c. 1-bis, d.lgs. n. 33/2013	Scadenario obblighi amministrativi	Scadenario con l'indicazione delle date di efficacia dei nuovi obblighi amministrativi a carico di cittadini e imprese introdotti dalle amministrazioni (secondo le modalità determinate con uno o più D.P.C.M. da adottare entro 90 gg. dall'entrata in vigore del d.l. n. 69/2013)	Tempestivo	non rilevante

Organizzazione	Organi di indirizzo politico-amministrativo	A	Art. 13, c. 1, lett. a), d.lgs. n. 33/2013	Organi di indirizzo politico-amministrativo (da pubblicare in tabelle)	Organi di indirizzo politico e di amministrazione e gestione, con l'indicazione delle rispettive competenze	Tempestivo (ex art. 8, d.lgs. n. 33/2013)	Attuato. Le informazioni e le dichiarazioni previste dall'art. 14, comma 1, lett. f) del d.lgs. 33/2013 non vengono pubblicate ai sensi dell'art. 1, comma 1 lett. c) della L.R. 10/2014
		T	Art. 14, c. 1, lett. a), d.lgs. n. 33/2013		Atto di nomina o di proclamazione, con l'indicazione della durata dell'incarico o del mandato elettivo	Tempestivo (ex art. 8, d.lgs. n. 33/2013)	
			Art. 14, c. 1, lett. b), d.lgs. n. 33/2013		Curricula	Tempestivo (ex art. 8, d.lgs. n. 33/2013)	
			Art. 14, c. 1, lett. c), d.lgs. n. 33/2013		Compensi di qualsiasi natura connessi all'assunzione della carica	Tempestivo (ex art. 8, d.lgs. n. 33/2013)	
					Importi di viaggi di servizio e missioni pagati con fondi pubblici	Tempestivo (ex art. 8, d.lgs. n. 33/2013)	
			Art. 14, c. 1, lett. d), d.lgs. n. 33/2013		Dati relativi all'assunzione di altre cariche, presso enti pubblici o privati, e relativi compensi a qualsiasi titolo corrisposti	Tempestivo (ex art. 8, d.lgs. n. 33/2013)	
			Art. 14, c. 1, lett. e), d.lgs. n. 33/2013		Altri eventuali incarichi con oneri a carico della finanza pubblica e indicazione dei compensi spettanti	Tempestivo (ex art. 8, d.lgs. n. 33/2013)	
	Sanzioni per mancata comunicazione dei dati	T	Art. 47, c. 1, d.lgs. n. 33/2013	Sanzioni per mancata comunicazione dei dati	Provvedimenti di erogazione delle sanzioni amministrative pecuniarie a carico del responsabile della mancata comunicazione per la mancata o incompleta comunicazione dei dati concernenti la situazione patrimoniale complessiva del titolare dell'incarico (di organo di indirizzo politico) al momento dell'assunzione della carica, la titolarità di imprese, le partecipazioni azionarie proprie, del coniuge e dei parenti entro il secondo grado di parentela, nonché tutti i compensi cui dà diritto l'assunzione della carica	Tempestivo (ex art. 8, d.lgs. n. 33/2013)	ok
	Articolazione degli uffici	A	Art. 13, c. 1, lett. b), d.lgs. n. 33/2013	Articolazione degli uffici	Articolazione degli uffici	Tempestivo (ex art. 8, d.lgs. n. 33/2013)	ok
			Art. 13, c. 1, lett. c), d.lgs. n. 33/2013	Organigramma	Illustrazione in forma semplificata, ai fini della piena accessibilità e comprensibilità dei dati, dell'organizzazione dell'amministrazione, mediante l'organigramma o analoghe rappresentazioni grafiche	Tempestivo (ex art. 8, d.lgs. n. 33/2013)	ok
Art. 13, c. 1, lett. b), d.lgs. n. 33/2013			Competenze e risorse a disposizione di ciascun ufficio, anche di livello dirigenziale non generale		Tempestivo (ex art. 8, d.lgs. n. 33/2013)	da implementare	

			Art. 13, c. 1, lett. b), d.lgs. n. 33/2013		Nomi dei dirigenti responsabili dei singoli uffici	Tempestivo (ex art. 8, d.lgs. n. 33/2013)	n.a.
	Telefono e posta elettronica	A	Art. 13, c. 1, lett. d), d.lgs. n. 33/2013	Telefono e posta elettronica	Elenco completo dei numeri di telefono e delle caselle di posta elettronica istituzionali e delle caselle di posta elettronica certificata dedicate, cui il cittadino possa rivolgersi per qualsiasi richiesta inerente i compiti istituzionali	Tempestivo (ex art. 8, d.lgs. n. 33/2013)	ok
Consulenti e collaboratori		T (ex A)	Art. 15, c. 2, d.lgs. n. 33/2013	Consulenti e collaboratori (da pubblicare in tabelle)	Estremi degli atti di conferimento di incarichi di collaborazione o di consulenza a soggetti esterni a qualsiasi titolo (compresi quelli affidati con contratto di collaborazione coordinata e continuativa) per i quali è previsto un compenso con indicazione dei soggetti percettori, della ragione dell'incarico e dell'ammontare erogato	Tempestivo (ex art. 8, d.lgs. n. 33/2013)	Attuato in parte. Da implementare nei limiti in cui l'art. 1, comma 1, lett. d), L.R. 10/2014 rinvia alla normativa provinciale in materia
					Per ciascun titolare di incarico:		
			Art. 10, c. 8, lett. d), d.lgs. n. 33/2013 Art. 15, c. 1, lett. b), d.lgs. n. 33/2013		1) curriculum, redatto in conformità al vigente modello europeo	Tempestivo (ex art. 8, d.lgs. n. 33/2013)	
			nuove linee guida anac		incarichi di collaborazione e consulenza relativi ad attività non di pubblico interesse: la spesa complessiva sostenuta ciascun anno, con l'indicazione dei livelli più alti e più bassi dei compensi corrisposti	Tempestivo (ex art. 8, d.lgs. n. 33/2013)	
		nuove linee guida anac	incarichi di collaborazione e consulenza conferiti per attività di pubblico interesse: il compenso, comunque denominato, relativo ad ogni singolo incarico di collaborazione e consulenza conferito; dati relativi allo svolgimento di incarichi o alla titolarità di cariche in enti di diritto privato regolati o finanziati dalla Pubblica Amministrazione o allo svolgimento di attività professionali	Tempestivo (ex art. 8, d.lgs. n. 33/2013)			
		A	Art. 53, c. 14, d.lgs. n. 165/2001		Attestazione dell'avvenuta verifica dell'insussistenza di situazioni, anche potenziali, di conflitto di interesse	Tempestivo	
Personale	Incarichi amministrativi di vertice	T (ex A)	Art. 15, c.1, lett. a), d.lgs. n. 33/2013		Estremi degli atti di conferimento di incarichi amministrativi di vertice a soggetti appartenenti alla pubblica amministrazione	Tempestivo (ex art. 8, d.lgs. n. 33/2013)	specificare che non si tratta di dipendenti pubblici; pubblicazione effettuata ai sensi dell'art. 1, comma 1, lett. d), L.R. 10/2014

		Art. 15, c.2, lett. a), d.lgs. n. 33/2013		Estremi degli atti di conferimento di incarichi amministrativi di vertice a soggetti estranei alla pubblica amministrazione	Tempestivo (ex art. 8, d.lgs. n. 33/2013)	non rilevante; non applicabile ai sensi dell'art. 1, comma 1, lett. d), L.R. 10/2014
				Per ciascun titolare di incarico:		
		Art. 10, c. 8, lett. d), d.lgs. n. 33/2013 Art. 15, c. 1, lett. b), d.lgs. n. 33/2013		1) curriculum, redatto in conformità al vigente modello europeo	Tempestivo (ex art. 8, d.lgs. n. 33/2013)	n.a.
		Art. 15, c. 1, lett. d), d.lgs. n. 33/2013		2) compensi, comunque denominati, relativi al rapporto di lavoro, con specifica evidenza delle eventuali componenti variabili o legate alla valutazione del risultato, ed ammontare erogato, e a incarichi di consulenza e collaborazione da parte dell'amministrazione di appartenenza o di altro soggetto	Tempestivo (ex art. 8, d.lgs. n. 33/2013)	n.a.
		Art. 15, c. 1, lett. c), d.lgs. n. 33/2013		3) dati relativi allo svolgimento di incarichi o alla titolarità di cariche in enti di diritto privato regolati o finanziati dalla pubblica amministrazione o allo svolgimento di attività professionali, e relativi compensi	Tempestivo (ex art. 8, d.lgs. n. 33/2013)	n.a.
	P	art. 20, c.3, d.lgs. n.39/2013		4) dichiarazione sulla insussistenza di una delle cause di inconferibilità dell'incarico	Tempestivo (ex art. 20,c.1, d.lgs.n. 39/2013)	n.a.
	P	Art. 20, c. 3, d.lgs. n. 39/2013		5) dichiarazione sulla insussistenza di una delle cause di incompatibilità al conferimento dell'incarico	Annuale (art. 20, c. 2, d.lgs. n. 39/2013)	n.a.
	T (ex A)	Art. 15, c. 1, lett. a), d.lgs. n. 33/2013	Dirigenti (da pubblicare in tabelle)	Estremi degli atti di conferimento di incarichi dirigenziali a soggetti dipendenti della pubblica amministrazione (NB: sono da includersi sia i dirigenti contrattualizzati sia quelli posti in regime di diritto pubblico)	Tempestivo (ex art. 8, d.lgs. n. 33/2013)	n.a.

Dirigenti (dirigenti non generali)		Art. 15, c. 2, d.lgs. n. 33/2013		Estremi degli atti di conferimento di incarichi dirigenziali a soggetti estranei alla pubblica amministrazione con indicazione dei soggetti percettori, della ragione dell'incarico e dell'ammontare erogato (NB: sono da includersi sia i dirigenti contrattualizzati sia quelli posti in regime di diritto pubblico)	Tempestivo (ex art. 8, d.lgs. n. 33/2013)	n.a.
				Per ciascun titolare di incarico:		
		Art. 10, c. 8, lett. d), d.lgs. n. 33/2013 Art. 15, c. 1, lett. b), d.lgs. n. 33/2013		1) curriculum, redatto in conformità al vigente modello europeo		n.a.
		Art. 15, c. 1, lett. d), d.lgs. n. 33/2013		2) compensi, comunque denominati, relativi al rapporto di lavoro, con specifica evidenza delle eventuali componenti variabili o legate alla valutazione del risultato, ed ammontare erogato, e a incarichi di consulenza e collaborazione da parte dell'ammini		n.a.
		Art. 15, c. 1, lett. c), d.lgs. n. 33/2013		3) dati relativi allo svolgimento di incarichi o alla titolarità di cariche in enti di diritto privato regolati o finanziati dalla pubblica amministrazione o allo svolgimento di attività professionali, e relativi compensi		n.a.
		nuove linee guida anac		compensi in forma aggregata dando conto della spesa complessiva sostenuta ciascun anno, con l'indicazione dei livelli più alti e più bassi dei compensi corrisposti. NON PER LE IN HOUSE (SALVO CASI DI DIRIGENTI PREPOSTI AD ATTIVITÀ COMMERCIALI)	Tempestivo (ex art. 8, d.lgs. n. 33/2013)	n.a.
	P	Art. 20, c. 3, d.lgs. n. 39/2013		4) dichiarazione sulla insussistenza di una delle cause di inconferibilità dell'incarico	Tempestivo (art. 20, c. 1, d.lgs. n. 39/2013)	n.a.
		Art. 20, c. 3, d.lgs. n. 39/2013		5) dichiarazione sulla insussistenza di una delle cause di incompatibilità al conferimento dell'incarico	Annuale (art. 20, c. 2, d.lgs. n. 39/2013)	n.a.
	T (ex A)	Art. 15, c. 5, d.lgs. n. 33/2013	Elenco posizioni dirigenziali discrezionali	Elenco delle posizioni dirigenziali, integrato dai relativi titoli e curricula, attribuite a persone, anche esterne alle pubbliche amministrazioni, individuate discrezionalmente dall'organo di indirizzo politico senza procedure pubbliche di selezione	Tempestivo (ex art. 8, d.lgs. n. 33/2013)	n.a.
	A	Art. 19, c. 1-bis, d.lgs. n. 165/2001	Posti di funzione disponibili	Numero e tipologia dei posti di funzione che si rendono disponibili nella dotazione organica e relativi criteri di scelta	Tempestivo	n.a.
	Posizioni organizzative	A	Art. 10, c. 8, lett. d), d.lgs. n. 33/2013	Posizioni organizzative	Curricula dei titolari di posizioni organizzative redatti in conformità al vigente modello europeo	Tempestivo (ex art. 8, d.lgs. n. 33/2013)

Dotazione organica	A	Art. 16, c. 1, d.lgs. n. 33/2013	Conto annuale del personale	Conto annuale del personale e relative spese sostenute, nell'ambito del quale sono rappresentati i dati relativi alla dotazione organica e al personale effettivamente in servizio e al relativo costo, con l'indicazione della distribuzione tra le diverse qualifiche e aree professionali, con particolare riguardo al personale assegnato agli uffici di diretta collaborazione con gli organi di indirizzo politico	Annuale (art. 16, c. 1, d.lgs. n. 33/2013)	da implementare
		Art. 16, c. 2, d.lgs. n. 33/2013	Costo personale tempo indeterminato	Costo complessivo del personale a tempo indeterminato in servizio, articolato per aree professionali, con particolare riguardo al personale assegnato agli uffici di diretta collaborazione con gli organi di indirizzo politico	Annuale (art. 16, c. 2, d.lgs. n. 33/2013)	da implementare
Tassi di assenza	A	Art. 16, c. 3, d.lgs. n. 33/2013	Tassi di assenza (da pubblicare in tabelle)	Tassi di assenza del personale distinti per uffici di livello dirigenziale	Trimestrale (art. 16, c. 3, d.lgs. n. 33/2013)	n.a.
Incarichi conferiti e autorizzati ai dipendenti (dirigenti e non dirigenti)	A	Art. 18, d.lgs. n. 33/2013 Art. 53, c. 14, d.lgs. n. 165/2001	Incarichi conferiti e autorizzati ai dipendenti (dirigenti e non dirigenti) (da pubblicare in tabelle)	Elenco degli incarichi conferiti o autorizzati a ciascun dipendente (dirigente e non dirigente), con l'indicazione dell'oggetto, della durata e del compenso spettante per ogni incarico	Tempestivo (ex art. 8, d.lgs. n. 33/2013)	n.a.
Contrattazione collettiva	A	Art. 21, c. 1, d.lgs. n. 33/2013 Art. 47, c. 8, d.lgs. n. 165/2001	Contrattazione collettiva	Riferimenti necessari per la consultazione dei contratti e accordi collettivi nazionali ed eventuali interpretazioni autentiche	Tempestivo (ex art. 8, d.lgs. n. 33/2013)	ok
Contrattazione integrativa	A	Art. 21, c. 2, d.lgs. n. 33/2013	Contratti integrativi	Contratti integrativi stipulati, con la relazione tecnico-finanziaria e quella illustrativa certificate dagli organi di controllo (collegio dei revisori dei conti, collegio sindacale, uffici centrali di bilancio o analoghi organi previsti dai rispettivi ordinamenti)	Tempestivo (ex art. 8, d.lgs. n. 33/2013)	ok
		Art. 21, c. 2, d.lgs. n. 33/2013 Art. 55, c. 4, d.lgs. n. 150/2009	Costi contratti integrativi	Specifiche informazioni sui costi della contrattazione integrativa, certificate dagli organi di controllo interno, trasmesse al Ministero dell'Economia e delle finanze, che predispone, allo scopo, uno specifico modello di rilevazione, d'intesa con la Corte dei conti e con la Presidenza del Consiglio dei Ministri - Dipartimento della funzione pubblica	Annuale (art. 55, c. 4, d.lgs. n. 150/2009)	da implementare
OIV	A	Art. 10, c. 8, lett. c), d.lgs. n. 33/2013	OIV	Nominativi	Tempestivo (ex art. 8, d.lgs. n. 33/2013)	n.a.
		Art. 10, c. 8, lett. c), d.lgs. n. 33/2013	(da pubblicare in tabelle)	Curricula	Tempestivo (ex art. 8, d.lgs. n. 33/2013)	

			Par. 14.2, delib. CiVIT n. 12/2013		Compensi	Tempestivo (ex art. 8, d.lgs. n. 33/2013)	
Bandi di selezione		B	Art. 23, cc. 1 e 2, d.lgs. n. 33/2013 Art. 1, c. 16, lett. d), l. n. 190/2012	Dati relativi alle procedure selettive (da pubblicare in tabelle)	Concorsi e prove selettive per l'assunzione del personale e progressioni di carriera	Tempestivo	ok
					Per ciascuno dei provvedimenti:		
					1) oggetto		
					2) eventuale spesa prevista		
					3) estremi relativi ai principali documenti contenuti nel fascicolo relativo al procedimento		
Performance	Ammontare complessivo dei premi	A	Art. 20, c. 1, d.lgs. n. 33/2013	Ammontare complessivo dei premi (da pubblicare in tabelle)	Ammontare complessivo dei premi collegati alla performance stanziati	Tempestivo (ex art. 8, d.lgs. n. 33/2013)	ai sensi dell'art. 1, comma 1, lett. f), L.R. 10/2014, in luogo di quanto disposto dall'art. 20 del d.lgs. 33/2013 vengono pubblicati i dati relativi all'ammontare complessivo dei premi collegati al merito, nonché dell'entità del premio mediamente conseguito dal personale dirigenziale e non dirigenziale. Nel caso di AMSA non è applicabile
	Dati relativi ai premi			Art. 20, c. 2, d.lgs. n. 33/2013	Dati relativi ai premi (da pubblicare in tabelle)	Entità del premio mediamente conseguibile dal personale dirigenziale e non dirigenziale	
Enti controllati	Società partecipate	A (ex C, soppresso e confluito in A)	Art. 22, c. 1, lett. b), d.lgs. n. 33/2013	Società partecipate (da pubblicare in tabelle)	Elenco delle società di cui l'amministrazione detiene direttamente quote di partecipazione anche minoritaria, con l'indicazione dell'entità, delle funzioni attribuite e delle attività svolte in favore dell'amministrazione o delle attività di servizio pubblico affidate, ad esclusione delle società partecipate da amministrazioni pubbliche, quotate in mercati regolamentati e loro controllate (ex art. 22, c. 6, d.lgs. n. 33/2013)	Annuale (art. 22, c. 1, d.lgs. n. 33/2013)	ok
					Per ciascuna delle società:	Annuale (art. 22, c. 1, d.lgs. n. 33/2013)	
					1) ragione sociale	Annuale (art. 22, c. 1, d.lgs. n. 33/2013)	ok

					2) misura dell'eventuale partecipazione dell'amministrazione	Annuale (art. 22, c. 1, d.lgs. n. 33/2013)	ok
					3) durata dell'impegno	Annuale (art. 22, c. 1, d.lgs. n. 33/2013)	da implementare
					4) onere complessivo a qualsiasi titolo gravante per l'anno sul bilancio dell'amministrazione	Annuale (art. 22, c. 1, d.lgs. n. 33/2013)	da implementare
					5) numero dei rappresentanti dell'amministrazione negli organi di governo e trattamento economico complessivo a ciascuno di essi spettante	Annuale (art. 22, c. 1, d.lgs. n. 33/2013)	da implementare
					6) risultati di bilancio degli ultimi tre esercizi finanziari	Annuale (art. 22, c. 1, d.lgs. n. 33/2013)	da implementare
					7) incarichi di amministratore della società e relativo trattamento economico complessivo	Annuale (art. 22, c. 1, d.lgs. n. 33/2013)	da implementare
					Collegamento con i siti istituzionali delle società partecipate nei quali sono pubblicati i dati relativi ai componenti degli organi di indirizzo politico e ai soggetti titolari di incarichi dirigenziali, di collaborazione o consulenza	Annuale (art. 22, c. 1, d.lgs. n. 33/2013)	da implementare
		Art. 22, c. 3, d.lgs. n. 33/2013					
Rappresentazione grafica	A (ex C, soppresso e confluito in A)	Art. 22, c. 1, lett. d), d.lgs. n. 33/2013	Rappresentazione grafica	Una o più rappresentazioni grafiche che evidenziano i rapporti tra l'amministrazione e gli enti pubblici vigilati, le società partecipate, gli enti di diritto privato controllati	Annuale (art. 22, c. 1, d.lgs. n. 33/2013)	ok	
Attività e procedimenti	Dati aggregati attività amministrativa	A	Art. 24, c. 1, d.lgs. n. 33/2013	Dati aggregati attività amministrativa	Dati relativi alla attività amministrativa, in forma aggregata, per settori di attività, per competenza degli organi e degli uffici, per tipologia di procedimenti (limitatamente alle attività delegate dai Comuni alla Società).	Annuale La prima pubblicazione decorre dal termine di sei mesi dall'entrata in vigore del decreto	non applicabile ai sensi della L.R. 10/2014
	Tipologie di procedimento	A		Tipologie di procedimento (da pubblicare in tabelle)	Per ciascuna tipologia di procedimento:		
					1) breve descrizione del procedimento con indicazione di tutti i riferimenti normativi utili	Tempestivo (ex art. 8, d.lgs. n. 33/2013)	
					2) unità organizzative responsabili dell'istruttoria	Tempestivo (ex art. 8, d.lgs. n. 33/2013)	
3) nome del responsabile del procedimento, unitamente ai recapiti telefonici e alla casella di posta elettronica istituzionale	Tempestivo (ex art. 8, d.lgs. n. 33/2013)						

		Art. 35, c. 1, lett. c), d.lgs. n. 33/2013	4) ove diverso, l'ufficio competente all'adozione del provvedimento finale, con l'indicazione del nome del responsabile dell'ufficio unitamente ai rispettivi recapiti telefonici e alla casella di posta elettronica istituzionale	Tempestivo (ex art. 8, d.lgs. n. 33/2013)
		Art. 35, c. 1, lett. e), d.lgs. n. 33/2013	5) modalità con le quali gli interessati possono ottenere le informazioni relative ai procedimenti in corso che li riguardano	Tempestivo (ex art. 8, d.lgs. n. 33/2013)
		Art. 35, c. 1, lett. f), d.lgs. n. 33/2013	6) termine fissato in sede di disciplina normativa del procedimento per la conclusione con l'adozione di un provvedimento espresso e ogni altro termine procedimentale rilevante	Tempestivo (ex art. 8, d.lgs. n. 33/2013)
		Art. 35, c. 1, lett. g), d.lgs. n. 33/2013	7) procedimenti per i quali il provvedimento dell'amministrazione può essere sostituito da una dichiarazione dell'interessato ovvero il procedimento può concludersi con il silenzio-assenso dell'amministrazione	Tempestivo (ex art. 8, d.lgs. n. 33/2013)
		Art. 35, c. 1, lett. h), d.lgs. n. 33/2013	8) strumenti di tutela amministrativa e giurisdizionale, riconosciuti dalla legge in favore dell'interessato, nel corso del procedimento nei confronti del provvedimento finale ovvero nei casi di adozione del provvedimento oltre il termine predeterminato per la sua conclusione e i modi per attivarli	Tempestivo (ex art. 8, d.lgs. n. 33/2013)
		Art. 35, c. 1, lett. i), d.lgs. n. 33/2013	9) link di accesso al servizio on line, ove sia già disponibile in rete, o tempi previsti per la sua attivazione	Tempestivo (ex art. 8, d.lgs. n. 33/2013)
		Art. 35, c. 1, lett. l), d.lgs. n. 33/2013	10) modalità per l'effettuazione dei pagamenti eventualmente necessari, con i codici IBAN identificativi del conto di pagamento, ovvero di imputazione del versamento in Tesoreria, tramite i quali i soggetti versanti possono effettuare i pagamenti mediante bonifico bancario o postale, ovvero gli identificativi del conto corrente postale sul quale i soggetti versanti possono effettuare i pagamenti mediante bollettino postale, nonchè i codici identificativi del pagamento da indicare obbligatoriamente per il versamento	Tempestivo (ex art. 8, d.lgs. n. 33/2013)
		Art. 35, c. 1, lett. m), d.lgs. n. 33/2013	11) nome del soggetto a cui è attribuito, in caso di inerzia, il potere sostitutivo, nonchè modalità per attivare tale potere, con indicazione dei recapiti telefonici e delle caselle di posta elettronica istituzionale	Tempestivo (ex art. 8, d.lgs. n. 33/2013)
		Art. 35, c. 1, lett. n), d.lgs. n. 33/2013	12) risultati delle indagini di customer satisfaction condotte sulla qualità dei servizi erogati attraverso diversi canali, con il relativo andamento	Tempestivo (ex art. 8, d.lgs. n. 33/2013)
			Per i procedimenti ad istanza di parte:	
		Art. 35, c. 1, lett. d), d.lgs. n. 33/2013	1) atti e documenti da allegare all'istanza e modulistica necessaria, compresi i facsimile per le autocertificazioni	Tempestivo (ex art. 8, d.lgs. n. 33/2013)

		Art. 35, c. 1, lett. d), d.lgs. n. 33/2013		2) uffici ai quali rivolgersi per informazioni, orari e modalità di accesso con indicazione degli indirizzi, recapiti telefonici e caselle di posta elettronica istituzionale a cui presentare le istanze	Tempestivo (ex art. 8, d.lgs. n. 33/2013)
	B		Singoli procedimenti di autorizzazione e concessione (da pubblicare in tabelle)	Per ciascun procedimento di autorizzazione o concessione:	
		Art. 23, d.lgs. n. 33/2013 Art. 1, cc. 15 e 16, l. n. 190/2012		1) contenuto	Tempestivo (ex art. 8, d.lgs. n. 33/2013)
		Art. 23, d.lgs. n. 33/2013 Art. 1, cc. 15 e 16, l. n. 190/2012		2) oggetto	Tempestivo (ex art. 8, d.lgs. n. 33/2013)
		Art. 23, d.lgs. n. 33/2013 Art. 1, cc. 15 e 16, l. n. 190/2012		3) eventuale spesa prevista	Tempestivo (ex art. 8, d.lgs. n. 33/2013)
		Art. 23, d.lgs. n. 33/2013 Art. 1, cc. 15 e 16, l. n. 190/2012		4) estremi relativi ai principali documenti contenuti nel fascicolo relativo al procedimento con indicazione del responsabile del procedimento	Tempestivo (ex art. 8, d.lgs. n. 33/2013)
	B	Art. 1, c. 29, l. n. 190/2012		Indirizzo di posta elettronica certificata a cui il cittadino possa trasmettere istanze e ricevere informazioni circa i provvedimenti e i procedimenti amministrativi che lo riguardano	Tempestivo
Monitoraggio tempi procedurali	B	Art. 24, c. 2, d.lgs. n. 33/2013 Art. 1, c. 28, l. n. 190/2012	Monitoraggio tempi procedurali	Risultati del monitoraggio periodico concernente il rispetto dei tempi procedurali	Tempestivo (ex art. 8, d.lgs. n. 33/2013) La prima pubblicazione decorre dal termine di sei mesi dall'entrata in vigore del decreto
Dichiarazioni sostitutive e acquisizione d'ufficio dei dati	A	Art. 35, c. 3, d.lgs. n. 33/2013	Recapiti dell'ufficio responsabile	Recapiti telefonici e casella di posta elettronica istituzionale dell'ufficio responsabile per le attività volte a gestire, garantire e verificare la trasmissione dei dati o l'accesso diretto degli stessi da parte delle amministrazioni procedenti all'acquisizione d'ufficio dei dati e allo svolgimento dei controlli sulle dichiarazioni sostitutive	Tempestivo (ex art. 8, d.lgs. n. 33/2013)
			Convenzioni-quadro	Convenzioni-quadro volte a disciplinare le modalità di accesso ai dati da parte delle amministrazioni procedenti all'acquisizione d'ufficio dei dati e allo svolgimento dei controlli sulle dichiarazioni sostitutive	Tempestivo (ex art. 8, d.lgs. n. 33/2013)

				Modalità per l'acquisizione d'ufficio dei dati	Ulteriori modalità per la tempestiva acquisizione d'ufficio dei dati	Tempestivo (ex art. 8, d.lgs. n. 33/2013)	
				Modalità per lo svolgimento dei controlli	Ulteriori modalità per lo svolgimento dei controlli sulle dichiarazioni sostitutive da parte delle amministrazioni precedenti	Tempestivo (ex art. 8, d.lgs. n. 33/2013)	
Provvedimenti	Provvedimenti organi di indirizzo politico	B	Art. 23, c. 1, d.lgs. n. 33/2013	Provvedimenti organi indirizzo politico (da pubblicare in tabelle)	Elenco dei provvedimenti, con particolare riferimento ai provvedimenti finali dei procedimenti di: autorizzazione o concessione; scelta del contraente per l'affidamento di lavori, forniture e servizi, anche con riferimento alla modalità di selezione prescelta; concorsi e prove selettive per l'assunzione del personale e progressioni di carriera; accordi stipulati dall'amministrazione con soggetti privati o con altre amministrazioni pubbliche.	Semestrale (art. 23, c. 1, d.lgs. n. 33/2013)	delibere cda relative ad appalti, selezioni pubbliche per assunzione personale, accordi con enti, attivazione procedure espropriative
			Art. 23, c. 2, d.lgs. n. 33/2013		Per ciascuno dei provvedimenti:		
					1) contenuto	Semestrale (art. 23, c. 1, d.lgs. n. 33/2013)	
					2) oggetto	Semestrale (art. 23, c. 1, d.lgs. n. 33/2013)	
					3) eventuale spesa prevista	Semestrale (art. 23, c. 1, d.lgs. n. 33/2013)	
	4) estremi relativi ai principali documenti contenuti nel fascicolo relativo al procedimento	Semestrale (art. 23, c. 1, d.lgs. n. 33/2013)					
	Provvedimenti dirigenti amministrativi	B	Art. 23, c. 1, d.lgs. n. 33/2013	Provvedimenti dirigenti amministrativi (da pubblicare in tabelle)	Elenco dei provvedimenti, con particolare riferimento ai provvedimenti finali dei procedimenti di: autorizzazione o concessione; scelta del contraente per l'affidamento di lavori, forniture e servizi, anche con riferimento alla modalità di selezione prescelta; concorsi e prove selettive per l'assunzione del personale e progressioni di carriera; accordi stipulati dall'amministrazione con soggetti privati o con altre amministrazioni pubbliche.	Semestrale (art. 23, c. 1, d.lgs. n. 33/2013)	n.a.
			Art. 23, c. 2, d.lgs. n. 33/2013		Per ciascuno dei provvedimenti:		
					1) contenuto	Semestrale (art. 23, c. 1, d.lgs. n. 33/2013)	
					2) oggetto	Semestrale (art. 23, c. 1, d.lgs. n. 33/2013)	
3) eventuale spesa prevista					Semestrale (art. 23, c. 1, d.lgs. n. 33/2013)		
4) estremi relativi ai principali documenti contenuti nel fascicolo relativo al procedimento	Semestrale (art. 23, c. 1, d.lgs. n. 33/2013)						

Bandi di gara e contratti	B	Art. 37, c. 1, d.lgs. n. 33/2013 Artt. 63, 66, d.lgs. n. 163/2006	Avviso di preinformazione	Avviso di preinformazione	Da pubblicare secondo le modalità e le specifiche previste dal d.lgs. n. 163/2006	da implementare
		Art. 37, c. 1, d.lgs. n. 33/2013 Artt. 66, 122, d.lgs. n. 163/2006	Avvisi, bandi ed inviti	Avvisi, bandi e inviti per contratti di lavori sottosoglia comunitaria	Da pubblicare secondo le modalità e le specifiche previste dal d.lgs. n. 163/2006	da implementare
		Art. 37, c. 1, d.lgs. n. 33/2013 Artt. 66, 124, d.lgs. n. 163/2006		Avvisi, bandi e inviti per contratti di servizi e forniture sottosoglia comunitaria	Da pubblicare secondo le modalità e le specifiche previste dal d.lgs. n. 163/2006	da implementare
		Art. 37, c. 1, d.lgs. n. 33/2013 Art. 66, d.lgs. n. 163/2006		Avvisi, bandi e inviti per contratti di lavori soprasoglia comunitaria	Da pubblicare secondo le modalità e le specifiche previste dal d.lgs. n. 163/2006	da implementare
		Art. 37, c. 1, d.lgs. n. 33/2013 Art. 66, d.lgs. n. 163/2006		Avvisi, bandi e inviti per contratti di servizi e forniture soprasoglia comunitaria	Da pubblicare secondo le modalità e le specifiche previste dal d.lgs. n. 163/2006	da implementare
		Art. 37, c. 1, d.lgs. n. 33/2013 Artt. 66, 206, d.lgs. n. 163/2006		Bandi e avvisi per appalti di lavori nei settori speciali	Da pubblicare secondo le modalità e le specifiche previste dal d.lgs. n. 163/2006	n.a.
		Art. 37, c. 1, d.lgs. n. 33/2013 Artt. 66, 206, d.lgs. n. 163/2006		Bandi e avvisi per appalti di servizi e forniture nei settori speciali	Da pubblicare secondo le modalità e le specifiche previste dal d.lgs. n. 163/2006	n.a.

		Art. 37, c. 1, d.lgs. n. 33/2013 Artt. 65, 66, d.lgs. n. 163/2006	Avvisi sui risultati della procedura di affidamento	Avviso sui risultati della procedura di affidamento	Da pubblicare secondo le modalità e le specifiche previste dal d.lgs. n. 163/2006	da implementare
		Art. 37, c. 1, d.lgs. n. 33/2013 Artt. 66, 223, d.lgs. n. 163/2006	Avvisi sistema di qualificazione	Avvisi periodici indicativi e avvisi sull'esistenza di un sistema di qualificazione - settori speciali	Da pubblicare secondo le modalità e le specifiche previste dal d.lgs. n. 163/2006	n.a.
		Art. 3, delib. AVCP n. 26/2013	Informazioni sulle singole procedure sistema SICOPAT - Sistema Informativo Contratti Osservatorio P.A.T. (L'articolo 4 bis della legge provinciale 31 maggio 2012, n. 10, recante: "Obblighi di trasparenza in capo alle stazioni appaltanti: adeguamento all'articolo 1, comma 32, della legge 6 novembre 2012, n. 190 (Disposizioni per la prevenzione e la repressione della corruzione e dell'illegalità nella pubblica amministrazione)", prevede che alle finalità di trasparenza dell'articolo 1, comma 32, della legge 6 novembre 2012, n. 190 provvede la Provincia mediante l'osservatorio contratti pubblici e prezzario provinciale)	Codice Identificativo Gara (CIG)	Tempestivo	da implementare
		Art. 1, c. 32, l. n. 190/2012 Art. 3, delib. AVCP n. 26/2013		Struttura proponente	Tempestivo	da implementare
		Art. 1, c. 32, l. n. 190/2012 Art. 3, delib. AVCP n. 26/2013		Oggetto del bando	Tempestivo	da implementare
		Art. 3, delib. AVCP n. 26/2013		Procedura di scelta del contraente	Tempestivo	da implementare
		Art. 1, c. 32, l. n. 190/2012 Art. 3, delib. AVCP n. 26/2013		Elenco degli operatori invitati a presentare offerte/Numero di offerenti che hanno partecipato al procedimento	Tempestivo	da implementare

			Art. 1, c. 32, l. n. 190/2012 Art. 3, delib. AVCP n. 26/2013		Aggiudicatario	Tempestivo	da implementare
			Art. 1, c. 32, l. n. 190/2012 Art. 3, delib. AVCP n. 26/2013		Importo di aggiudicazione	Tempestivo	da implementare
			Art. 1, c. 32, l. n. 190/2012 Art. 3, delib. AVCP n. 26/2013		Tempi di completamento dell'opera servizio o fornitura	Tempestivo	da implementare
			Art. 1, c. 32, l. n. 190/2012 Art. 3, delib. AVCP n. 26/2013		Importo delle somme liquidate	Tempestivo	da implementare
			Art. 1, c. 32, l. n. 190/2012 Art. 3, delib. AVCP n. 26/2013		Tabelle riassuntive rese liberamente scaricabili in un formato digitale standard aperto con informazioni sui contratti relative all'anno precedente (nello specifico: Codice Identificativo Gara (CIG), struttura proponente, oggetto del bando, procedura di scelta del contraente, procedura di scelta del contraente, elenco degli operatori invitati a presentare offerte/numero di offerenti che hanno partecipato al procedimento, aggiudicatario, importo di aggiudicazione, tempi di completamento dell'opera servizio o fornitura, importo delle somme liquidate)	Annuale (art. 1, c. 32, l. n. 190/2012)	da implementare
Sovvenzioni, contributi, sussidi, vantaggi economici	Criteria e modalità	B	Art. 26, c. 1, d.lgs. n. 33/2013	Criteria e modalità	Atti con i quali sono determinati i criteri e le modalità cui le amministrazioni devono attenersi per la concessione di sovvenzioni, contributi, sussidi ed ausili finanziari e l'attribuzione di vantaggi economici di qualunque genere a persone ed enti pubblici e privati	Tempestivo (ex art. 8, d.lgs. n. 33/2013)	ai sensi dell'art. 1, comma 1, lett. i), L.R. 10/2014, in luogo degli articoli 26 e 27 del d.lgs. 33/2013 si applica l'art. 7 della L.R. 8/2012 e s.m.i..
	Atti di concessione	B	Art. 26, c. 2, d.lgs. n. 33/2013	Atti di concessione (da pubblicare in tabelle creando un collegamento con la pagina nella quale sono riportati i dati dei relativi	Atti di concessione di sovvenzioni, contributi, sussidi ed ausili finanziari alle imprese e comunque di vantaggi economici di qualunque genere a persone ed enti pubblici e privati di importo superiore a mille euro Per ciascun atto:	Tempestivo (art. 26, c. 3, d.lgs. n. 33/2013)	

	Art. 27, c. 1, lett. a), d.lgs. n. 33/2013	provvedimenti finali) (NB: è fatto divieto di diffusione di dati da cui sia possibile ricavare informazioni relative allo stato di salute e alla situazione di disagio economico-sociale degli interessati, come previsto dall'art. 26, c. 4, del d.lgs. n. 33/2013)	1) nome dell'impresa o dell'ente e i rispettivi dati fiscali o il nome di altro soggetto beneficiario	Tempestivo (art. 26, c. 3, d.lgs. n. 33/2013)	La pubblicazione delle informazioni in questa sezione avviene pertanto ai sensi della citata normativa regionale
	Art. 27, c. 1, lett. b), d.lgs. n. 33/2013		2) importo del vantaggio economico corrisposto	Tempestivo (art. 26, c. 3, d.lgs. n. 33/2013)	
	Art. 27, c. 1, lett. c), d.lgs. n. 33/2013		3) norma o titolo a base dell'attribuzione	Tempestivo (art. 26, c. 3, d.lgs. n. 33/2013)	
	Art. 27, c. 1, lett. d), d.lgs. n. 33/2013		4) ufficio e funzionario o dirigente responsabile del relativo procedimento amministrativo	Tempestivo (art. 26, c. 3, d.lgs. n. 33/2013)	
	Art. 27, c. 1, lett. e), d.lgs. n. 33/2013		5) modalità seguita per l'individuazione del beneficiario	Tempestivo (art. 26, c. 3, d.lgs. n. 33/2013)	
	Art. 27, c. 1, lett. f), d.lgs. n. 33/2013		6) link al progetto selezionato	Tempestivo (art. 26, c. 3, d.lgs. n. 33/2013)	
	Art. 27, c. 1, lett. f), d.lgs. n. 33/2013		7) link al curriculum del soggetto incaricato	Tempestivo (art. 26, c. 3, d.lgs. n. 33/2013)	
	Art. 27, c. 2, d.lgs. n. 33/2013		Elenco (in formato tabellare aperto) dei soggetti beneficiari degli atti di concessione di sovvenzioni, contributi, sussidi ed ausili finanziari alle imprese e di attribuzione di vantaggi economici di qualunque genere a persone ed enti pubblici e privati di importo superiore a mille euro	Annuale (art. 27, c. 2, d.lgs. n. 33/2013)	
O	Art. 1, d.P.R. n. 118/2000	Albo dei beneficiari	Albo dei soggetti, ivi comprese le persone fisiche, cui sono stati erogati in ogni esercizio finanziario contributi, sovvenzioni, crediti, sussidi e benefici di natura economica a carico dei rispettivi bilanci	Annuale	

Bilanci	Bilancio preventivo e consuntivo	B	Art. 29, c. 1, d.lgs. n. 33/2013 Art. 1, c. 15, l. n. 190/2012 Art. 32, c. 2, l. n. 69/2009 Art. 5, c. 1, d.p.c.m. 26 aprile 2011	Bilancio preventivo	Bilancio di previsione di ciascun anno in forma sintetica, aggregata e semplificata, anche con il ricorso a rappresentazioni grafiche	Tempestivo (ex art. 8, d.lgs. n. 33/2013)	ok
			Art. 29, c. 1, d.lgs. n. 33/2013 Art. 1, c. 15, l. n. 190/2012 Art. 32, c. 2, l. n. 69/2009 Art. 5, c. 1, d.p.c.m. 26 aprile 2011	Bilancio consuntivo	Bilancio consuntivo di ciascun anno in forma sintetica, aggregata e semplificata, anche con il ricorso a rappresentazioni grafiche	Tempestivo (ex art. 8, d.lgs. n. 33/2013)	ok
	Piano degli indicatori e dei risultati attesi di bilancio	A	Art. 29, c. 2, d.lgs. n. 33/2013	Piano degli indicatori e dei risultati attesi di bilancio	Piano degli indicatori e risultati attesi di bilancio, con l'integrazione delle risultanze osservate in termini di raggiungimento dei risultati attesi e le motivazioni degli eventuali scostamenti e gli aggiornamenti in corrispondenza di ogni nuovo esercizio di bilancio, sia tramite la specificazione di nuovi obiettivi e indicatori, sia attraverso l'aggiornamento dei valori obiettivo e la soppressione di obiettivi già raggiunti oppure oggetto di ripianificazione	Tempestivo (ex art. 8, d.lgs. n. 33/2013)	non applicabile ai sensi della L.R. 10/2014
Beni immobili e gestione patrimonio	Patrimonio immobiliare	A	Art. 30, d.lgs. n. 33/2013	Patrimonio immobiliare	Informazioni identificative degli immobili posseduti	Tempestivo (ex art. 8, d.lgs. n. 33/2013)	da implementare
	Canoni di locazione o affitto		Art. 30, d.lgs. n. 33/2013	Canoni di locazione o affitto	Canoni di locazione o di affitto versati o percepiti	Tempestivo (ex art. 8, d.lgs. n. 33/2013)	ok
Controlli e rilievi sull'amministrazione		A	Art. 31, d.lgs. n. 33/2013	Rilievi organi di controllo e revisione	Rilievi non recepiti, unitamente agli atti cui si riferiscono, degli organi di controllo interno, degli organi di revisione amministrativa e contabile	Tempestivo (ex art. 8, d.lgs. n. 33/2013)	ok

				Rilievi Corte dei conti	Tutti i rilievi ancorchè recepiti, unitamente agli atti cui si riferiscono, della Corte dei conti riguardanti l'organizzazione e l'attività dell'amministrazione o di singoli uffici	Tempestivo (ex art. 8, d.lgs. n. 33/2013)	ok
Servizi erogati	Carta dei servizi e standard di qualità	A	Art. 32, c. 1, d.lgs. n. 33/2013	Carta dei servizi e standard di qualità	Carta dei servizi o documento contenente gli standard di qualità dei servizi pubblici	Tempestivo (ex art. 8, d.lgs. n. 33/2013)	non applicabile ai sensi della L.R. 10/2014
	Class action	R	Art. 1, c. 2, d.lgs. n. 198/2009	Class action	Notizia del ricorso in giudizio proposita dai titolari di interessi giuridicamente rilevanti ed omogenei nei confronti delle amministrazioni e dei concessionari di servizio pubblico al fine di ripristinare il corretto svolgimento della funzione o la corretta erogazione di un servizio	Tempestivo	
			Art. 4, c. 2, d.lgs. n. 198/2009		Sentenza di definizione del giudizio	Tempestivo	
			Art. 4, c. 6, d.lgs. n. 198/2009		Misure adottate in ottemperanza alla sentenza	Tempestivo	
	Costi contabilizzati	B	Art. 32, c. 2, lett. a), d.lgs. n. 33/2013 Art. 1, c. 15, l. n. 190/2012 Art. 10, c. 5, d.lgs. n. 33/2013	Costi contabilizzati (da pubblicare in tabelle)	Costi contabilizzati dei servizi erogati agli utenti, sia finali che intermedi, evidenziando quelli effettivamente sostenuti e quelli imputati al personale per ogni servizio erogato e il relativo andamento nel tempo	Annuale (art. 10, c. 5, d.lgs. n. 33/2013)	
Tempi medi di erogazione dei servizi	A	Art. 32, c. 2, lett. b), d.lgs. n. 33/2013	Tempi medi di erogazione dei servizi (da pubblicare in tabelle)	Tempi medi di erogazione dei servizi (per ogni servizio erogato) agli utenti, sia finali che intermedi, con riferimento all'esercizio finanziario precedente	Annuale (art. 10, c. 5, d.lgs. n. 33/2013)		
Pagamenti dell'amministrazione	Indicatore di tempestività dei pagamenti	A	Art. 33, d.lgs. n. 33/2013	Indicatore di tempestività dei pagamenti	Indicatore dei tempi medi di pagamento relativi agli acquisti di beni, servizi e forniture (indicatore di tempestività dei pagamenti)	Annuale (art. 33, c. 1, d.lgs. n. 33/2013)	ok
	IBAN e pagamenti informatici	A + M	Art. 36, d.lgs. n. 33/2013 Art. 5, c. 1, d.lgs. n. 82/2005	IBAN e pagamenti informatici	Nelle richieste di pagamento: i codici IBAN identificativi del conto di pagamento, ovvero di imputazione del versamento in Tesoreria, tramite i quali i soggetti versanti possono effettuare i pagamenti mediante bonifico bancario o postale, ovvero gli identificativi del conto corrente postale sul quale i soggetti versanti possono effettuare i pagamenti mediante bollettino postale, nonché i codici identificativi del pagamento da indicare obbligatoriamente per il versamento	Tempestivo (ex art. 8, d.lgs. n. 33/2013)	

opere pubbliche	A	Art. 38, c. 1, d.lgs. n. 33/2013	Documenti di programmazione	Documenti di programmazione, anche pluriennale, delle opere pubbliche di competenza dell'amministrazione	Tempestivo (art. 38, c. 1, d.lgs. n. 33/2013)	non applicabile ai sensi della L.R. 10/2014
		Art. 38, c. 1, d.lgs. n. 33/2013	Linee guida per la valutazione	Linee guida per la valutazione degli investimenti	Tempestivo (art. 38, c. 1, d.lgs. n. 33/2013)	non applicabile ai sensi della L.R. 10/2014
		Art. 38, c. 1, d.lgs. n. 33/2013	Relazioni annuali	Relazioni annuali	Tempestivo (art. 38, c. 1, d.lgs. n. 33/2013)	non applicabile ai sensi della L.R. 10/2015
		Art. 38, c. 1, d.lgs. n. 33/2013	Altri documenti	Ogni altro documento predisposto nell'ambito della valutazione, ivi inclusi i pareri dei valutatori che si discostino dalle scelte delle amministrazioni e gli esiti delle valutazioni ex post che si discostino dalle valutazioni ex ante	Tempestivo (art. 38, c. 1, d.lgs. n. 33/2013)	non applicabile ai sensi della L.R. 10/2016
		Art. 38, c. 2, d.lgs. n. 33/2013	Tempi e costi di realizzazione (da pubblicare in tabelle)	Informazioni relative ai tempi e agli indicatori di realizzazione delle opere pubbliche completate	Tempestivo (art. 38, c. 1, d.lgs. n. 33/2013)	non applicabile ai sensi della L.R. 10/2017
		Art. 38, c. 2, d.lgs. n. 33/2013		Informazioni relative ai costi unitari di realizzazione delle opere pubbliche completate	Tempestivo (art. 38, c. 1, d.lgs. n. 33/2013)	non applicabile ai sensi della L.R. 10/2018
Informazioni ambientali	G	Art. 40, c. 2, d.lgs. n. 33/2013	Informazioni ambientali	Informazioni ambientali che le amministrazioni detengono ai fini delle proprie attività istituzionali:	Tempestivo (ex art. 8, d.lgs. n. 33/2013)	non applicabile ai sensi della L.R. 10/2014

			Stato dell'ambiente	1) Stato degli elementi dell'ambiente, quali l'aria, l'atmosfera, l'acqua, il suolo, il territorio, i siti naturali, compresi gli igrotopi, le zone costiere e marine, la diversità biologica ed i suoi elementi costitutivi, compresi gli organismi geneticamente modificati, e, inoltre, le interazioni tra questi elementi	Tempestivo (ex art. 8, d.lgs. n. 33/2013)	
			Fattori inquinanti	2) Fattori quali le sostanze, l'energia, il rumore, le radiazioni od i rifiuti, anche quelli radioattivi, le emissioni, gli scarichi ed altri rilasci nell'ambiente, che incidono o possono incidere sugli elementi dell'ambiente	Tempestivo (ex art. 8, d.lgs. n. 33/2013)	
			Misure incidenti sull'ambiente e relative analisi di impatto	3) Misure, anche amministrative, quali le politiche, le disposizioni legislative, i piani, i programmi, gli accordi ambientali e ogni altro atto, anche di natura amministrativa, nonché le attività che incidono o possono incidere sugli elementi e sui fattori dell'ambiente ed analisi costi-benefici ed altre analisi ed ipotesi economiche usate nell'ambito delle stesse	Tempestivo (ex art. 8, d.lgs. n. 33/2013)	
			Misure a protezione dell'ambiente e relative analisi di impatto	4) Misure o attività finalizzate a proteggere i suddetti elementi ed analisi costi-benefici ed altre analisi ed ipotesi economiche usate nell'ambito delle stesse	Tempestivo (ex art. 8, d.lgs. n. 33/2013)	
			Relazioni sull'attuazione della legislazione	5) Relazioni sull'attuazione della legislazione ambientale	Tempestivo (ex art. 8, d.lgs. n. 33/2013)	
			Stato della salute e della sicurezza umana	6) Stato della salute e della sicurezza umana, compresa la contaminazione della catena alimentare, le condizioni della vita umana, il paesaggio, i siti e gli edifici d'interesse culturale, per quanto influenzabili dallo stato degli elementi dell'ambiente, attraverso tali elementi, da qualsiasi fattore	Tempestivo (ex art. 8, d.lgs. n. 33/2013)	
			Relazione sullo stato dell'ambiente del Ministero dell'Ambiente e della tutela del territorio	Relazione sullo stato dell'ambiente redatta dal Ministero dell'Ambiente e della tutela del territorio	Tempestivo (ex art. 8, d.lgs. n. 33/2013)	
Altri contenuti - Corruzione	A		Piano triennale di prevenzione della corruzione	Piano triennale di prevenzione della corruzione	Annuale	ok
		Art. 43, c. 1, d.lgs. n. 33/2013	Responsabile della prevenzione della corruzione	Responsabile della prevenzione della corruzione	Tempestivo	ok
		delib. CiVIT n. 105/2010 e 2/2012	Responsabile della trasparenza	Responsabile della trasparenza (laddove diverso dal Responsabile della prevenzione della corruzione)	Tempestivo	ok
			Regolamenti per la prevenzione e la repressione della corruzione e dell'illegalità	Regolamenti per la prevenzione e la repressione della corruzione e dell'illegalità (laddove adottati)	Tempestivo	ok
		Art. 1, c. 14, l. n. 190/2012	Relazione del responsabile della corruzione	Relazione del responsabile della prevenzione della corruzione recante i risultati dell'attività svolta (entro il 15 dicembre di ogni anno)	Annuale (ex art. 1, c. 14, L. n. 190/2012)	ok

Altri contenuti - Accesso civico	B	Art. 1, c. 3, l. n. 190/2012	Atti di adeguamento a provvedimenti CiVIT	Atti adottati in ottemperanza a provvedimenti della CiVIT in materia di vigilanza e controllo nell'anticorruzione	Tempestivo	ok
		Art. 5, c. 1, d.lgs. n. 33/2013	Accesso civico	Nome del Responsabile della trasparenza cui è presentata la richiesta di accesso civico, nonchè modalità per l'esercizio di tale diritto, con indicazione dei recapiti telefonici e delle caselle di posta elettronica istituzionale	Tempestivo	da implementare
		Art. 5, c. 4, d.lgs. n. 33/2013		Nome del titolare del potere sostitutivo, attivabile nei casi di ritardo o mancata risposta, con indicazione dei recapiti telefonici e delle caselle di posta elettronica istituzionale	Tempestivo	da implementare